

**PROYECTO EU-01: MEJORAMIENTO DEL TEATRO FÉNIX.**



<b>ÁREA DE APLICACIÓN</b>	<b>Ubicación</b>	Centro Histórico de Arequipa, Cl General Morán #104-106-108	
	<b>Superficie</b>	1,028 m <sup>2</sup>	
<b>DESCRIPCIÓN</b>	El proyecto se enmarca dentro de las estrategias de conservación del Centro Histórico de Arequipa, anteponiendo la conservación, mantenimiento y restauración del patrimonio arquitectónico como un interés público frente a los intereses privados.		
<b>OBJETIVO</b>	Recuperar el primer teatro de la ciudad, teniendo en cuenta su valor histórico y arquitectónico para la ciudad.		
<b>RESULTADOS ESPERADOS</b>	<ul style="list-style-type: none"> <li>-Mejoramiento de las instalaciones del teatro.</li> <li>-Promover su uso cotidiano para las actividades culturales de la ciudad.</li> <li>-Recuperar su valor histórico en la memoria colectiva.</li> </ul>		
<b>GRUPO META</b>	<ul style="list-style-type: none"> <li>-Población arequipeña en general.</li> <li>-Turistas.</li> </ul>		
<b>ACCIONES</b>	<ul style="list-style-type: none"> <li>-Demolición de construcciones precarias.</li> <li>-Consolidación y reforzamiento de estructuras.</li> <li>-Renovación de redes de agua, desagüe y electricidad.</li> <li>-Restauración de fachada.</li> <li>-Restauración interior del monumento.</li> </ul>		
<b>ACTORES CLAVES</b>	<ul style="list-style-type: none"> <li>-Propietarios.</li> <li>-Municipalidad Provincial de Arequipa.</li> <li>-Ministerio de Cultura</li> <li>-AECID.</li> </ul>	<b>ACTORES ESTRATÉGICOS</b>	-Población en general
<b>NIVEL DE INVERSIÓN</b>	Alto: De \$5'000,000 a más	<b>PLAZO DE EJECUCIÓN</b>	Corto Plazo: De 1 a 2 años
	Medio: De \$1'000,000 a \$5'000,000		Mediano Plazo: De 3 a 5 años
	Bajo: De \$500,00-1'000,000		Largo Plazo: De 6 a 10 años
<b>FUENTES DE FINANCIAMIENTO</b>	<ul style="list-style-type: none"> <li>-Municipalidad Provincial de Arequipa.</li> <li>-Gobierno Regional de Arequipa.</li> <li>-Cooperación Internacional.</li> </ul>		

**PROYECTO EU-02: CONSTRUCCIÓN DEL CENTRO RECREATIVO CULTURAL SIGLO XX**



<b>ÁREA DE APLICACIÓN</b>	<b>Ubicación</b>	Centro Histórico de Arequipa, Av. Siglo XX esq. La Paz esq. Psje. Santa Rosa	
	<b>Superficie</b>	11,095 m <sup>2</sup>	
<b>DESCRIPCIÓN</b>	El proyecto se enmarca dentro de las estrategias de revitalización del Centro Histórico de Arequipa, que pretende impulsar el reciclaje y reutilización de suelo disponible con fines sociales, y culturales.		
<b>OBJETIVO</b>	Rehabilitar el ex CRASS Siglo XX para su habilitación como centro recreativo cultural.		
<b>RESULTADOS ESPERADOS</b>	<ul style="list-style-type: none"> <li>-Implementación del Equipamiento Cultural faltante en la ciudad: Biblioteca, Museo Municipal, Galería de Exposiciones, etc.</li> <li>-Construcción de un estacionamiento municipal subterráneo.</li> </ul>		
<b>GRUPO META</b>	<ul style="list-style-type: none"> <li>-Población arequipeña en general.</li> <li>-Turistas.</li> </ul>		
<b>ACCIONES</b>	<ul style="list-style-type: none"> <li>-Demolición de construcciones precarias.</li> <li>-Consolidación y reforzamiento de estructuras.</li> <li>-Renovación e instalación de servicios higiénicos.</li> <li>-Renovación de redes de agua, desagüe y electricidad.</li> <li>-Inserción de vegetación y mobiliario.</li> </ul>		
<b>ACTORES CLAVES</b>	<ul style="list-style-type: none"> <li>-Municipalidad Provincial de Arequipa.</li> <li>-Ministerio de Cultura.</li> <li>-AECID.</li> </ul>	<b>ACTORES ESTRATÉGICOS</b>	<ul style="list-style-type: none"> <li>-Vecinos</li> <li>-Población en general</li> </ul>
<b>NIVEL DE INVERSIÓN</b>	Alto: De \$5'000,000 a más	<b>PLAZO DE EJECUCIÓN</b>	Corto Plazo: De 1 a 2 años
	Medio: De \$1'000,000 a \$5'000,000		Mediano Plazo: De 3 a 5 años
	Bajo: De \$500,00-1'000,000		Largo Plazo: De 6 a 10 años
<b>FUENTES DE FINANCIAMIENTO</b>	<ul style="list-style-type: none"> <li>-Municipalidad Provincial de Arequipa.</li> <li>-Gobierno Regional de Arequipa.</li> <li>-Cooperación Internacional.</li> <li>-Ministerio de vivienda.</li> <li>-Propietarios.</li> <li>-Inquilinos</li> </ul>		

**PROYECTO EU-03: HABILITACIÓN DEL PARQUE QUINTA SALAS**

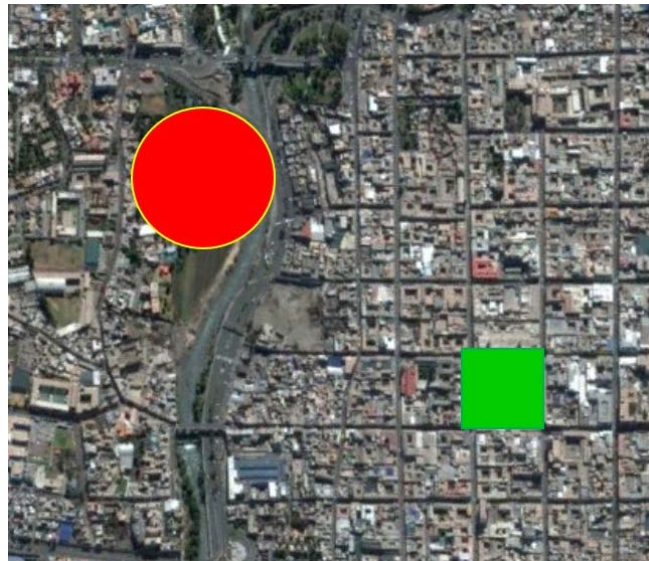

<b>ÁREA DE APLICACIÓN</b>	<b>Ubicación</b>	Centro Histórico de Arequipa, Av. La Marina/ puente Bajo Grau	
	<b>Superficie</b>	31,757 m <sup>2</sup>	
<b>DESCRIPCIÓN</b>	El proyecto se enmarca dentro de las estrategias de crecimiento y revitalización del Centro Histórico de Arequipa, privilegiando el enfoque urbanístico en la dotación de infraestructura de servicios y equipamiento sobre las perspectivas culturalistas y turísticas, buscando el aprovechamiento racional del suelo.		
<b>OBJETIVO</b>	Recuperar un espacio sub utilizado para darle un uso público que permita contar con áreas verdes en el Centro Histórico, devolviéndole además el protagonismo al río chili dentro del casco urbano.		
<b>RESULTADOS ESPERADOS</b>	<ul style="list-style-type: none"> <li>-Inserción de Vegetación y mobiliario que garanticen el confort de los usuarios.</li> <li>-Recuperación del lecho del río como Espacio Público.</li> <li>-Arborización para equilibrar el confort ambiental degradado por la depredación de las áreas de campiña que existían en dichos terrenos.</li> </ul>		
<b>GRUPO META</b>	<ul style="list-style-type: none"> <li>-Población arequipeña en general.</li> <li>-Turistas.</li> </ul>		
<b>ACCIONES</b>	<ul style="list-style-type: none"> <li>-Saneamiento legal.</li> <li>-Demolición de construcciones precarias.</li> <li>-Instalación de redes de agua, desagüe y electricidad.</li> <li>-Inserción de vegetación y mobiliario.</li> <li>-Tratamiento de pavimentos.</li> <li>-Articulación del proyecto al casco histórico.</li> </ul>		
<b>ACTORES CLAVES</b>	<ul style="list-style-type: none"> <li>-Propietarios.</li> <li>-Municipalidad Provincial de Arequipa.</li> <li>-AECID.</li> </ul>	<b>ACTORES ESTRATÉGICOS</b>	-Población en general
<b>NIVEL DE INVERSIÓN</b>	Alto: De \$5'000,000 a más	<b>PLAZO DE EJECUCIÓN</b>	Corto Plazo: De 1 a 2 años
	Medio: De \$1'000,000 a \$5'000,000		Mediano Plazo: De 3 a 5 años
	Bajo: De \$500,00-1'000,000		Largo Plazo: De 6 a 10 años
<b>FUENTES DE FINANCIAMIENTO</b>	<ul style="list-style-type: none"> <li>-Municipalidad Provincial de Arequipa.</li> <li>-Gobierno Regional de Arequipa.</li> <li>-Cooperación Internacional.</li> <li>-Ministerio de vivienda.</li> <li>-Propietarios.</li> <li>-Inquilinos</li> </ul>		



**PROYECTO EU-04: HABILITACIÓN DEL PARQUE SAN MARTÍN**

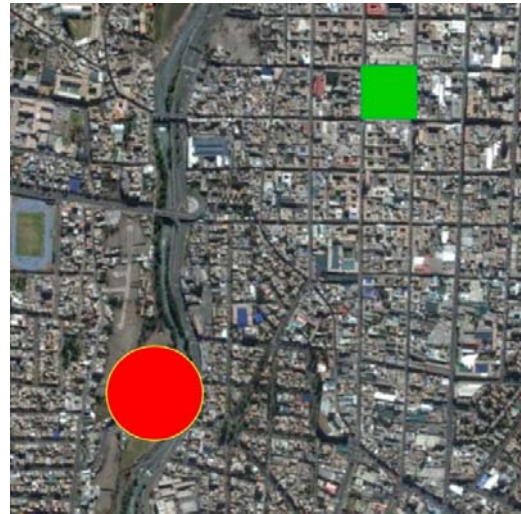

<b>ÁREA DE APLICACIÓN</b>	<b>Ubicación</b>	Centro Histórico, Av. La Marina/ puente –San Martín Vallecito	
	<b>Superficie</b>	34,544 m <sup>2</sup>	
<b>DESCRIPCIÓN</b>	El proyecto se enmarca dentro de las estrategias de crecimiento y revitalización del Centro Histórico de Arequipa, privilegiando el enfoque urbanístico en la dotación de infraestructura de servicios y equipamiento sobre las perspectivas culturalistas y turísticas, buscando el aprovechamiento racional del suelo.		
<b>OBJETIVO</b>	Recuperar un espacio sub utilizado para darle un uso público que permita contar con áreas verdes en el Centro Histórico, devolviéndole además el protagonismo al río chili dentro del casco urbano.		
<b>RESULTADOS ESPERADOS</b>	<ul style="list-style-type: none"> <li>-Inserción de Vegetación y mobiliario que garanticen el confort de los usuarios.</li> <li>-Recuperación del lecho del río como Espacio Público.</li> <li>-Arborización para equilibrar el confort ambiental degradado por la depredación de las áreas de campiña que existían en dichos terrenos.</li> </ul>		
<b>GRUPO META</b>	<ul style="list-style-type: none"> <li>-Población arequipeña en general.</li> <li>-Turistas.</li> </ul>		
<b>ACCIONES</b>	<ul style="list-style-type: none"> <li>-Saneamiento legal.</li> <li>-Demolición de construcciones precarias.</li> <li>-Instalación de redes de agua, desagüe y electricidad.</li> <li>-Inserción de vegetación y mobiliario.</li> <li>-Tratamiento de pavimentos.</li> <li>-Articulación del proyecto al casco histórico.</li> </ul>		
<b>ACTORES CLAVES</b>	<ul style="list-style-type: none"> <li>-Propietarios.</li> <li>-Municipalidad Provincial de Arequipa.</li> <li>-AECID.</li> </ul>		<b>ACTORES ESTRATÉGICOS</b>
<b>NIVEL DE INVERSIÓN</b>	Alto: De \$5'000,000 a más		<b>PLAZO DE EJECUCIÓN</b>
	Medio: De \$1'000,000 a \$5'000,000		
	Bajo: De \$500,00-1'000,000		
			Mediano Plazo: De 3 a 5 años
			Largo Plazo: De 6 a 10 años
<b>FUENTES DE FINANCIAMIENTO</b>	<ul style="list-style-type: none"> <li>-Municipalidad Provincial de Arequipa.</li> <li>-Gobierno Regional de Arequipa.</li> <li>-Cooperación Internacional.</li> <li>-Ministerio de vivienda.</li> <li>-Propietarios.</li> <li>-Inquilinos</li> </ul>		

**PROYECTO EU-05: CONSTRUCCIÓN DEL PARQUE MUSEO DEL FERROCARRIL**



<b>ÁREA DE APLICACIÓN</b>	<b>Ubicación</b>	Zona de amortiguamiento, Barrio Ingles, Calle Tacna y Arica	
	<b>Superficie</b>	114,897 m <sup>2</sup>	
<b>DESCRIPCIÓN</b>	El proyecto se enmarca dentro de las estrategias de revitalización del Centro Histórico de Arequipa, que pretende impulsar el reciclaje y reutilización de suelo disponible con fines sociales, y culturales.		
<b>DESCRIPCIÓN</b>	El proyecto se enmarca dentro de las estrategias de revitalización del Centro Histórico de Arequipa, que pretende impulsar el reciclaje y reutilización de suelo disponible con fines sociales, y culturales.		
<b>OBJETIVO</b>	Rehabilitar el “Patio Arequipa” para su habilitación como espacio público, articulándolo al “Patio Puno”. Para que sea un conjunto recreativo cultural		
<b>RESULTADOS ESPERADOS</b>	<ul style="list-style-type: none"> <li>-Mejoramiento del proyecto “Patio Puno”</li> <li>-Habilitación del Museo del Ferrocarril.</li> <li>-Generación de un espacio público recreativo cultural.</li> <li>-Recuperación integral del Barrio Inglés.</li> </ul>		
<b>GRUPO META</b>	<ul style="list-style-type: none"> <li>-Población arequipeña en general.</li> <li>-Turistas.</li> </ul>		
<b>ACCIONES</b>	<ul style="list-style-type: none"> <li>-Saneamiento legal.</li> <li>-Consolidación y reforzamiento de estructuras.</li> <li>-Renovación e instalación de servicios higiénicos.</li> <li>-Renovación de redes de agua, desagüe y electricidad.</li> <li>-Renovación y restauración de fachadas.</li> <li>Recuperación del Patio Puno.</li> </ul>		
<b>ACTORES CLAVES</b>	<ul style="list-style-type: none"> <li>-Propietarios.</li> <li>-Municipalidad Provincial de Arequipa.</li> <li>-Ministerio de Cultura.</li> <li>-AECID.</li> </ul>	<b>ACTORES ESTRATÉGICOS</b>	-Población en general.
<b>NIVEL DE INVERSIÓN</b>	Alto: De \$5'000,000 a más	<b>PLAZO DE EJECUCIÓN</b>	Corto Plazo: De 1 a 2 años
	Medio: De \$1'000,000 a \$5'000,000		Mediano Plazo: De 3 a 5 años
	Bajo: De \$500,00-1'000,000		Largo Plazo: De 6 a 10 años
<b>FUENTES DE FINANCIAMIENTO</b>	<ul style="list-style-type: none"> <li>-Municipalidad Provincial de Arequipa.</li> <li>-Gobierno Regional de Arequipa.</li> <li>-Cooperación Internacional.</li> <li>-Ministerio de vivienda.</li> <li>-Propietarios.</li> <li>-Inquilinos</li> </ul>		

**PROYECTO EU-06: REMODELACIÓN INTEGRAL DEL TEATRO MUNICIPAL**



<b>ÁREA DE APLICACIÓN</b>	<b>Ubicación</b>	Centro Histórico, Mercaderes #237-239 esquina cl Rivero #101-101A-103-103A	
	<b>Superficie</b>	1,609 m <sup>2</sup>	
<b>DESCRIPCIÓN</b>	El proyecto se enmarca dentro de las estrategias de conservación del Centro Histórico de Arequipa, anteponiendo la conservación, mantenimiento y restauración del patrimonio arquitectónico como un interés público frente a los intereses privados.		
<b>OBJETIVO</b>	Remodelación integral del edificio para optimizar su funcionamiento como teatro		
<b>RESULTADOS ESPERADOS</b>	<ul style="list-style-type: none"> <li>-Mejoramiento de las instalaciones del monumento.</li> <li>-Promover su uso cotidiano para las actividades culturales de la ciudad.</li> </ul>		
<b>GRUPO META</b>	<ul style="list-style-type: none"> <li>-Población arequipeña en general.</li> <li>-Turistas.</li> </ul>		
<b>ACCIONES</b>	<ul style="list-style-type: none"> <li>-Consolidación y reforzamiento de estructuras.</li> <li>-Renovación de redes de agua, desagüe y electricidad.</li> <li>-Ampliación y construcción de nuevos vestuarios.</li> <li>-Construcción de depósitos.</li> <li>- Integrar la platea alta</li> <li>-Generar cámaras de oscuridad</li> <li>-Mejorar la iso óptica</li> </ul>		
<b>ACTORES CLAVES</b>	<ul style="list-style-type: none"> <li>-Municipalidad Provincial de Arequipa.</li> <li>-Ministerio de Cultura.</li> <li>-AECID.</li> </ul>	<b>ACTORES ESTRATÉGICOS</b>	-Población en general.
<b>NIVEL DE INVERSIÓN</b>	Alto: De \$5'000,000 a más	<b>PLAZO DE EJECUCIÓN</b>	Corto Plazo: De 1 a 2 años
	Medio: De \$1'000,000 a \$5'000,000		Mediano Plazo: De 3 a 5 años
	Bajo: De \$500,00-1'000,000		Largo Plazo: De 6 a 10 años
<b>FUENTES DE FINANCIAMIENTO</b>	<ul style="list-style-type: none"> <li>-Municipalidad Provincial de Arequipa.</li> <li>-Gobierno Regional de Arequipa.</li> <li>-Cooperación Internacional.</li> <li>-Ministerio de vivienda.</li> <li>-Propietarios.</li> <li>-Inquilinos</li> </ul>		



**PROYECTO EU-07: REMODELACIÓN INTERIOR Y RECONSTRUCCIÓN DE FACHADA DEL MERCADO SAN CAMILO**

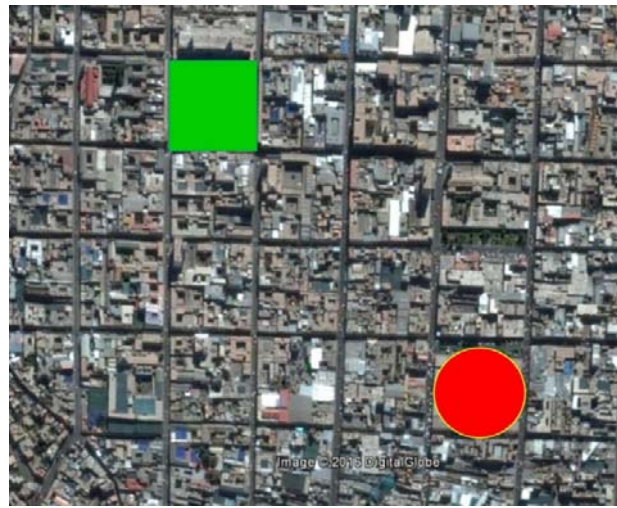

<b>ÁREA DE APLICACIÓN</b>	<b>Ubicación</b>	Centro Histórico, esquina cl San Camilo, cl Piérola, cl Alto de la Luna, cl Perú.	
	<b>Superficie</b>	10,743 m <sup>2</sup>	
<b>DESCRIPCIÓN</b>	El proyecto se enmarca dentro de las estrategias de conservación del Centro Histórico de Arequipa, anteponiendo la conservación, mantenimiento y restauración del patrimonio arquitectónico como un interés público frente a los intereses privados.		
<b>OBJETIVO</b>	Rehabilitar y reordenar el mercado, para optimizar su funcionamiento como atractivo cultural.		
<b>RESULTADOS ESPERADOS</b>	<ul style="list-style-type: none"> <li>-Mejoramiento de las condiciones de trabajo de los comerciantes.</li> <li>-Mejoramiento del confort espacial para los usuarios.</li> <li>-Recuperación del monumento.</li> </ul>		
<b>GRUPO META</b>	<ul style="list-style-type: none"> <li>-Población arequipeña en general.</li> <li>-Turistas.</li> </ul>		
<b>ACCIONES</b>	<ul style="list-style-type: none"> <li>-Consolidación y reforzamiento de estructuras.</li> <li>-Renovación de redes de agua, desagüe y electricidad.</li> <li>-Renovación y remodelación interior</li> <li>-Construcción de un estacionamiento subterráneo.</li> </ul>		
<b>ACTORES CLAVES</b>	-Municipalidad Provincial de Arequipa. -Ministerio de Cultura. -AECID.	<b>ACTORES ESTRATÉGICOS</b>	-Propietarios -Inquilinos
	<b>NIVEL DE INVERSIÓN</b>	Alto: De \$5'000,000 a más Medio: De \$1'000,000 a \$5'000,000 Bajo: De \$500,00-1'000,000	<b>PLAZO DE EJECUCIÓN</b>
			Corto Plazo: De 1 a 2 años Mediano Plazo: De 3 a 5 años Largo Plazo: De 6 a 10 años
<b>FUENTES DE FINANCIAMIENTO</b>	<ul style="list-style-type: none"> <li>-Municipalidad Provincial de Arequipa.</li> <li>-Gobierno Regional de Arequipa.</li> <li>-Cooperación Internacional.</li> <li>-Ministerio de vivienda.</li> <li>-Propietarios.</li> <li>-Inquilinos</li> </ul>		